



# 絕美南極

龐洛郵輪假期 北冕號



0800-089-789  
travel.com.tw

桃園(03)302-6636  
嘉義(05)232-3557

(02)2537-8111

台北市長安東路一段25號4.5樓

新竹(03)533-9119  
台南(06)295-7257

台中(04)2321-0705  
高雄(07)335-0017

交觀綜2006 · 品保字號北0393



國際頂級品牌的「龐洛郵輪」PONANT，成立於1988年，擁有純法國血統，總部位於法國馬賽，以獨特的法式氣質，融合了優雅精緻的服務與探險航程的設計，前往一般郵輪無法到達的地區。

龐洛郵輪打破了一般對大型郵輪的迷思，屬於載客量約200的豪華探險郵輪，這樣的體型，不但可深入極地地區的冰川和峽灣，並可執行更多的登陸點、擁有貼近觀察野生動物的機會，提供旅客應有的服務質量，同時又比小型探險船更加穩定舒適。

「北冕號」是探索極地的極品郵輪，完全經得起南極圈的風浪，並有勞斯萊斯等級平衡翼，穿梭在重重冰山之中，巡航極地美景，拜訪企鵝、海豹等珍貴的極地動物，直探純淨的白色大地。同時配有最先進的導航與最安全的登陸艇，航程中將有經驗豐富的極地探險員帶領旅客一起巡航，他們將大方分享南極特有的動物生態、地質科學、精彩有趣的南極故事等，絕對讓你獲益良多！

## 北冕號 LE BOREAL

建造：2010年	長度：142公尺	工作人員：145人	娛樂設施：戲院、交誼廳
翻新：2020年	寬度：18公尺	艙房：132間	健身中心、泳池
噸數：10944噸	速度：16英里/小時	醫護室：1間	SPA、美容理髮
甲板：7層	冰級：1C	餐廳：2間	圖書室

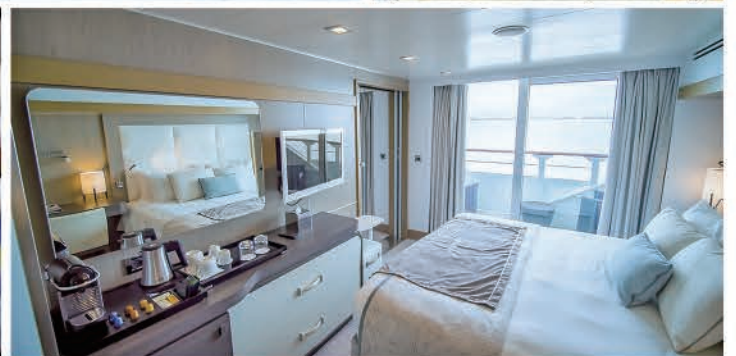

# 絕美南極登陸17天

出發日：2026年12月6日

艙房	面積 (含陽台) 坪數(約)	兩人一室 (第一、二人每人報價) 售價	三人一室 (第三人報價) 售價	四人一室 (第四人報價) 售價	單人房 售價
高爵房 (3樓) Superior Stateroom	6.35	額滿	限住2人	限住2人	額滿
尚爵房 (3樓) Deluxe Stateroom	6.83	759,000	限住2人	限住2人	1,159,000
尊爵房 (4樓) Prestige Stateroom	6.83	769,000	限住2人	限住2人	1,169,000
尊爵房 (5樓) Prestige Stateroom	6.83	779,000	限住2人	限住2人	1,179,000
尊爵房 (6樓) Prestige Stateroom	6.83	799,000	限住2人	限住2人	1,199,000
尚爵套房 (6樓) Deluxe Suite	9.98	額滿	限住2人	限住2人	1,399,000
尊爵套房 (5樓) Prestige Suite	13.66	959,000	779,000	699,000	1,659,000
尊爵套房 (6樓) Prestige Suite	13.66	999,000	799,000	719,000	1,699,000

## 航班資料

航空公司	出發地 - 目的地	航班號碼	起飛時間	抵達時間
土耳其航空	桃園 - 伊斯坦堡	TK025	2026/12/06 22:10	2026/12/07 05:55
土耳其航空	伊斯坦堡 - 布宜諾斯艾利斯	TK015	2026/12/07 10:05	2026/12/07 22:25
土耳其航空	布宜諾斯艾利斯 - 伊斯坦堡	TK016	2026/12/20 23:55	2026/12/21 22:35
土耳其航空	伊斯坦堡 - 桃園	TK024	2026/12/22 02:00	2026/12/22 17:40

\* 航班資訊僅供參考，正確航班請以航空公司實際公布為主

## 行程資訊

天數	日期	行程	天數	日期	行程
1	2026/12/06	桃園 - 轉機點	11	2026/12/16	南極半島 - 登陸 / 巡航 / 海上活動
2	2026/12/07	轉機點 - 布宜諾斯艾利斯	12	2026/12/17	南極半島 - 登陸 / 巡航 / 海上活動
3	2026/12/08	布宜諾斯艾利斯	13	2026/12/18	南極半島 - 德瑞克海峽
4	2026/12/09	布宜諾斯艾利斯	14	2026/12/19	德瑞克海峽
5	2026/12/10	布宜諾艾利斯 - 烏斯懷亞 - 登船	15	2026/12/20	烏斯懷亞 - 布宜諾艾利斯 - 轉機點
6	2026/12/11	德瑞克海峽	16	2026/12/21	轉機點 - 桃園
7	2026/12/12	德瑞克海峽	17	2026/12/22	桃園
8	2026/12/13	南極半島 - 登陸 / 巡航 / 海上活動			
9	2026/12/14	南極半島 - 登陸 / 巡航 / 海上活動			
10	2026/12/15	南極半島 - 登陸 / 巡航 / 海上活動			

早鳥  
優惠

• 2025年10月31日前繳訂，每人減十萬 (100,000)  
• 2026年2月28日前繳訂，每人減五萬 (50,000)

# 伊瓜蘇瀑布、絕美南極登陸特別企劃19天

出發日：2026年12月5日

艙房	面積 (含陽台) 坪數(約)	兩人一室 (第一、二人每人報價) 售價	三人一室 (第三人報價) 售價	四人一室 (第四人報價) 售價	單人房 售價
高爵房 (3樓) Superior Stateroom	6.35	額滿	限住2人	限住2人	額滿
尚爵房 (3樓) Deluxe Stateroom	6.83	859,000	限住2人	限住2人	1,259,000
尊爵房 (4樓) Prestige Stateroom	6.83	869,000	限住2人	限住2人	1,269,000
尊爵房 (5樓) Prestige Stateroom	6.83	879,000	限住2人	限住2人	1,279,000
尊爵房 (6樓) Prestige Stateroom	6.83	899,000	限住2人	限住2人	1,299,000
尚爵套房 (6樓) Deluxe Suite	9.98	額滿	限住2人	限住2人	1,499,000
尊爵套房 (5樓) Prestige Suite	13.66	1,059,000	779,000	699,000	1,759,000
尊爵套房 (6樓) Prestige Suite	13.66	1,099,000	799,000	719,000	1,799,000

## 航班資料

航空公司	出發地 - 目的地	航班號碼	起飛時間	抵達時間
土耳其航空	桃園 - 伊斯坦堡	TK025	2026/12/05 22:10	2026/12/06 05:55
土耳其航空	伊斯坦堡 - 布宜諾斯艾利斯	TK015	2026/12/06 10:05	2026/12/06 22:25
土耳其航空	布宜諾斯艾利斯 - 伊斯坦堡	TK016	2026/12/21 23:55	2026/12/22 22:35
土耳其航空	伊斯坦堡 - 桃園	TK024	2026/12/23 02:00	2026/12/23 17:40

\* 航班資訊僅供參考，正確航班請以航空公司實際公布為主

## 行程資訊

天數	日期	行程	天數	日期	行程
1	2026/12/05	桃園 - 轉機點	11	2026/12/15	南極半島 - 登陸 / 巡航 / 海上活動
2	2026/12/06	轉機點 - 布宜諾斯艾利斯	12	2026/12/16	南極半島 - 登陸 / 巡航 / 海上活動
3	2026/12/07	布宜諾斯艾利斯 - 伊瓜蘇	13	2026/12/17	南極半島 - 登陸 / 巡航 / 海上活動
4	2026/12/08	伊瓜蘇 - 布宜諾斯艾利斯	14	2026/12/18	南極半島 - 德瑞克海峽
5	2026/12/09	布宜諾斯艾利斯	15	2026/12/19	德瑞克海峽
6	2026/12/10	布宜諾艾利斯 - 烏斯懷亞 - 登船	16	2026/12/20	烏斯懷亞 - 布宜諾艾利斯
7	2026/12/11	德瑞克海峽	17	2026/12/21	布宜諾斯艾利斯 - 轉機點
8	2026/12/12	德瑞克海峽	18	2026/12/22	轉機點 - 桃園
9	2026/12/13	南極半島 - 登陸 / 巡航 / 海上活動	19	2026/12/23	桃園
10	2026/12/14	南極半島 - 登陸 / 巡航 / 海上活動			

早鳥  
優惠

• 2025年10月31日前繳訂，每人減十萬 (100,000)  
• 2026年2月28日前繳訂，每人減五萬 (50,000)



# 2026 帶您圓夢南極

法式奢華  
與冒險

極地探險專家



# 龐洛郵輪



# 法國頂級郵輪品牌 龐洛郵輪



擁有純法國血統、也是國際頂級品牌的龐洛郵輪，成立於1988年，總部位於法國馬賽，以獨特的法式氣質，融合了優雅精緻的服務與探險航程的設計，前往一般郵輪無法到達的地區。

龐洛郵輪打破了一般對大型郵輪的迷思，屬於載客量約200的豪華探險郵輪，這樣的噸位，不但可深入極地地區的冰川和峽灣，並可執行更多的登陸點、擁有貼近觀察野生動物的機會，提供旅客應有的服務質量，同時又比小型探險船更加穩定舒適。

- ◆ 搭乘純法國血統、探險郵輪領導品牌「龐洛郵輪—北冕號」(2020年翻新)
- ◆ 所有房間皆設有獨立空調，舒適自在，全船免費Wi-Fi
- ◆ 郵輪上享用法國廚神美食，並使用法國頂級藝術香氛品牌
- ◆ 經驗豐富的極地探險隊員帶領及解說，並特別安排「中文探險隊員」
- ◆ 探索世界的盡頭、人類最後的淨土～完成夢想中的旅程！



部分圖片由龐洛郵輪PONANT 提供

**0800-089-789 (02)2537-8111**

台北市長安東路一段25號4.5樓

桃園(03)302-6636 新竹(03)533-9119 台中(04)2321-0705  
嘉義(05)232-3557 台南(06)295-7257 高雄(07)335-0017



官網



FB粉絲團



LINE

# 龐洛郵輪 北冕號

## Le Boreal

「北冕號」是探索極地的極品郵輪，擁有完全經得起南極風浪的減搖鰭（勞斯萊斯等級平衡翼），穿梭在重重冰山之中，同時配有最先進的導航與最安全的登陸艇。船上設有一間主餐廳，提供法國米其林世紀名廚的美味佳餚，還有自助燒烤餐廳以及三間酒吧，並有高水準的精彩表演及娛樂設施，劇院、泳池、健身房、SPA中心，房間內均使用法國名牌沐浴用品，質感一流，管家式貼心服務，強調法式優雅並著重細節，處處感受到賓至如歸。

船上設有最受旅客歡迎的「即時船位動態」以及「全船免費WIFI」，讓你在南極打卡零時差。



### 北冕號小檔案

建造年份：2010年  
最新翻修：2020年  
總噸位：10944噸  
甲板：7層  
長度：142公尺  
寬度：18公尺  
速度：16 英里/小時  
驅冰：PC6  
乘客：224 - 264人  
工作人員：140人

艙房：122間  
醫護室：1間  
負壓隔離病房：1間  
緊急隔離艙房：2間  
餐廳：1間主餐廳（位於2 F，可容納265人）  
1間自助燒烤餐廳（位於6F，可容納120人）  
3間酒吧  
娛樂設施：戲院、交誼廳、健身中心、泳池、SPA、  
美容理髮、圖書室





## 南極 正在呼喚你

滿滿無止盡的企鵝群在追逐玩耍、海豹慵懶的做日光浴、巨大的鯨魚在身旁甩尾，還有碧海藍天展翅的信天翁…南極的一切，將深深烙印在你的心中。

南極旅遊的亮點，包含了難得一見的動物生態以及極地活動，可以一次拜訪三種超萌企鵝～阿德利企鵝、紳士企鵝及帽帶企鵝，遼闊的海面上不時會上演座頭鯨、抹香鯨的露背秀或噴水秀，而探險員們最推薦的浮冰巡遊活動，更是令人驚嘆連連，乘坐橡皮艇穿梭在巨大雪白的冰山間，晶瑩剔透的光芒、千變萬化的神奇光影，美的令人窒息。如有機會可造訪科學研究站及歷史遺址。

造訪期間正逢南極的夏季，是野生動物最活躍的季節，此時南極圈迎來極晝，有機會目睹南半球美麗的「日不落」，以及在郵輪甲板上享受沒有黑夜的晚上！





## 「中文探險員」帶領你

# 實現夢幻級的旅程

北冕號上的極地團隊，由熱情而且知識淵博的專家組成，包含了經驗豐富的船長、專業的極地探險隊帶領旅客一起巡航，還有自然地理生態各領域的專家、嚮導以及船員，他們將大方分享南極特有的動物生態、地質科學、精彩有趣的南極故事等，絕對讓你獲益良多！

其中最令人興奮的是特別聘請中文流利的探險隊員們為台灣的旅客服務，在他們的帶領及講解下，溝通零障礙，引領旅客在探索南極時更加的順利安心，同時也增加更多知性交流與分享的機會，提供最大程度的收穫與滿足。



※ 特別贈送每位參團的貴賓：

高品質極地防寒防水外套一件



※ 免費提供：防滑保暖高筒防水靴

(在搭乘橡皮艇巡遊及登陸時提供免費租用)



# 龐洛郵輪 北冕號



👑 一生必遊~

**絕美南極登陸特別企劃17天** 》出發日：2026年12月6日

**伊瓜蘇瀑布、絕美南極登陸特別企劃19天** 》出發日：2026年12月5日

## 第1天 桃園／轉機點

今日搭機經轉機點飛往南美洲阿根廷首都～布宜諾斯艾利斯。

早餐：X 午餐：X 晚餐：X

住宿：機上

## 第2天 轉機點／布宜諾斯艾利斯Buenos Aires (阿根廷)

經轉機點飛往南美洲阿根廷首都～布宜諾斯艾利斯。

早餐：機上 午餐：機上 晚餐：機上

住宿：Intercontinental Buenos Aires Hotel(五星) 或 SHERATON 或 Palladio Hotel Buenos Aires-MGallery 或同級

## 第3天 布宜諾斯艾利斯

今日展開城市觀光，遊覽五月廣場、七月九日大道、方尖碑、哥倫布歌劇院、雅典人書店、女人橋以及探戈發源地波卡區。今晚特別安排「探戈舞晚餐秀」，一邊欣賞探戈，一邊享用阿根廷牛排並品嚐葡萄酒。

早餐：飯店內 午餐：阿根廷烤肉風味餐 晚餐：探戈舞晚餐秀

住宿：Intercontinental Buenos Aires Hotel(五星) 或 SHERATON 或 Palladio Hotel Buenos Aires-MGallery 或同級

## 第4天 布宜諾斯艾利斯 Buenos Aires

從布宜諾斯艾利斯出發，驅車前往物產豐饒的巴拉那河衝擊三角洲地帶遊覽，此地鳥鳴蟲吟聲不斷，茂盛的植物和活潑的動物在這裡世代繁衍生息。

早餐：飯店內 午餐：中式 晚餐：飯店內

住宿：SOFITEL 或 Hilton Buenos Aires 或同級

## 第5天 布宜諾斯艾利斯／烏斯懷亞【傍晚登船，晚間啟航】

搭機飛往阿根廷最南端的城市～烏斯懷亞，是通往南極的重要門戶，有「世界盡頭」稱號。

早餐：飯店內 午餐：當地風味餐 晚餐：當地風味餐

住宿：北冕號 或 同級

## 第6天 德瑞克海峽 Drake Passage

由探險隊長及隊員為大家說明南極旅遊注意事項，並試穿防水長筒膠鞋及船公司贈送的探險外套。也有專門講座介紹獨木舟活動(自費約350歐元如有變動以郵輪上公告為準)的安全注意事項。

早餐：郵輪上 午餐：郵輪上 晚餐：郵輪上

住宿：北冕號 或 同級

## 第7天 德瑞克海峽 Drake Passage

根據南極條約規定，每個島都有每日到訪船隻數量及登島人數的限制，由探險隊長為乘客分組，以分批輪流進行小艇活動。一切均需遵從探險隊的指示行動，敬請聆聽指示，並遵守注意事項。

早餐：郵輪上 午餐：郵輪上 晚餐：郵輪上

住宿：北冕號 或 同級



## 第8天~第12天 南極半島 Antarctica Peninsula

早餐：郵輪上 午餐：郵輪上 晚餐：郵輪上  
住宿：北冕號 或 同級

## 第13天 德瑞克海峽 Drake Passage

郵輪返程駛往烏斯懷亞。

早餐：郵輪上 午餐：郵輪上 晚餐：郵輪上  
住宿：北冕號 或 同級

## 第14天 德瑞克海峽 Drake Passage

龐洛郵輪為正統法式郵輪，提供美味的法式餐點，由大廚精心製作菜單加上在地食材，提供您享受精緻餐桌帶來的味蕾樂趣。

早餐：郵輪上 午餐：郵輪上 晚餐：郵輪上  
住宿：北冕號 或 同級

## 第15天 烏斯懷亞 Ushuaia【早上離船】／布宜諾斯艾利斯／轉機點

早餐後揮手道別豪華郵輪，南極之旅圓滿達成，續搭國內線航班及國際線航班返國。

早餐：郵輪上 午餐：發餐費25USD 晚餐：發餐費25USD  
住宿：機上

## 第16天 轉機點／桃園機場

今日經轉機點續搭機返回台灣。

早餐：機上 午餐：機上 晚餐：機上  
住宿：機上

## 第17天 桃園

恭喜！完成南極大陸夢想之旅！

早餐：機上 午餐：機上 晚餐：X  
住宿：溫暖的家



**特別贈送**

每位參團貴賓  
龐洛郵輪限量保溫瓶



南極景點介紹僅供參考，船長和探險隊長將依現場實際氣候、冰況、風速等天候條件，規劃探險小艇活動，無法事先保證遊覽地點或順序，也可能臨時取消，一切以安全為優先考量，敬請理解。

《南極洲》地球最南端的洲，大部分區域在南極圈內，四周被南冰洋環繞，約98%被冰層覆蓋。1961年通過的南極條約，對於南緯60°以南包括冰架在內的所有地區，僅能用於和平目的，並凍結各國主權要求，也就是說南極地區不屬於任何一個國家，而屬於全人類！

《德瑞克海峽》位於南美洲智利合恩角與南極洲南設得蘭群島之間，是連結大西洋與太平洋的海峽，其最窄處僅645公里，堪稱南極洲與地球其他大陸間最短的距離，此海峽海相凶險，卻也孕育出豐富的生態！

《南極半島》是自南極洲西部埃克隆群島突出至威德爾海之長達1300公里的半島，80%面積為冰所覆蓋。相較於南極洲，南極半島相對溫暖，成為野生動物生活的場域，企鵝、海豹、鯨魚、海鳥等都是這裡的居民！

《南極海峽》位於南極半島最北端，擁有令人嘆為觀止的巨大冰層，有的垂直高出海面數百公尺，千變萬化的浮冰有如迷宮。這裡的野生動物種類繁多，像是阿德利企鵝的棲息地，鯨魚也經常出沒於此。

《南設得蘭群島》位於南極半島以北約120公里，由11個主島嶼和一些小島組成，有多個國家在此設立科學站。

\*本公司保有因航班變動或調整，擁有最後行程修改之權力；領隊於旅遊期間，亦得依航班、當地氣候、交通狀況…等因素，在不影響行程內容前提下，得適度調整行程前後順序，敬請貴賓知悉及見諒！



Antarctica

# 樓層及艙房

高爵房 Superior Stateroom (3樓海景房, 約6.35坪)

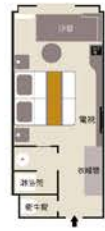

尚爵房 Deluxe Stateroom (3樓陽台房, 約6.83坪)

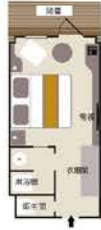

尊爵房 Prestige Staterooms (4、5、6樓陽台房, 約6.83坪)



尚爵套房 Deluxe Suite (6樓套房, 約9.98坪)



尊爵套房 Prestige Suite (5、6樓套房, 約13.66坪)



第七層

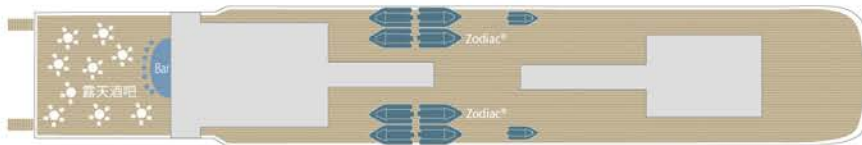

第六層

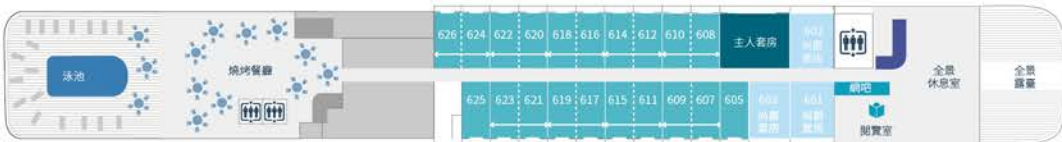

第五層

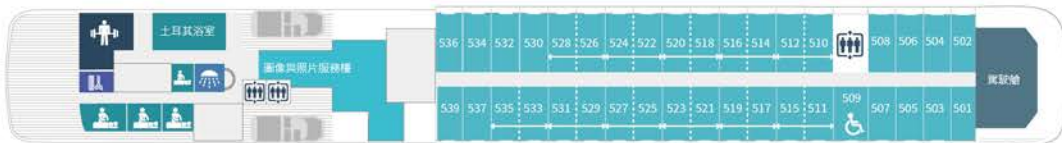

第四層

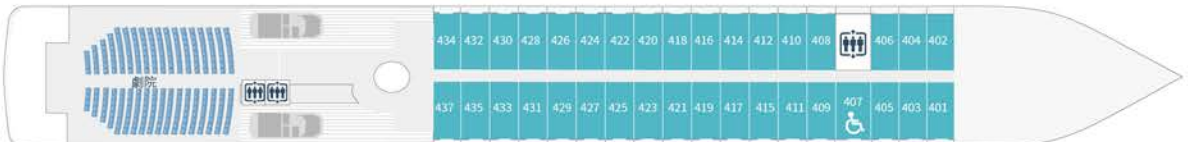

第三層

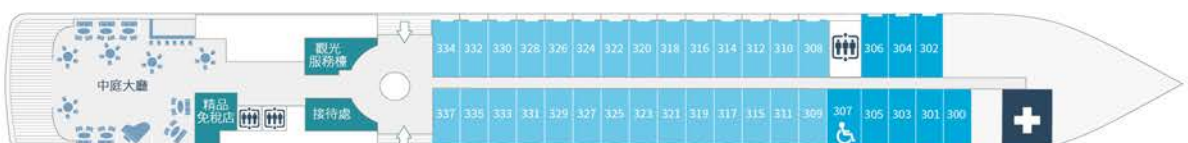

第二層

